

**FORMATO EUROPEO  
PER IL CURRICULUM  
VITAE**

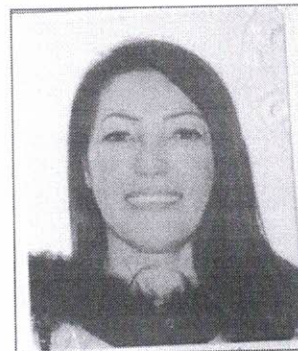

**INFORMAZIONI PERSONALI**

Nome	<b>OLATI MARIA CRISTINA</b>
Indirizzo	Via Piave 30 – Dorno ( PV)
Residenza	Via villa Eleonora 19- Pavia ( PV)
Telefono	338 8514692
Fax	0382/502016
E-mail	Personale: <a href="mailto:kroftnetor@gmail.com">kroftnetor@gmail.com</a> Aziendale : <a href="mailto:m.olati@smatteo.pv.it">m.olati@smatteo.pv.it</a>
Nazionalità	Italiana
Data di nascita	13 luglio 1967



**ESPERIENZA LAVORATIVA**

- Date (da – a)
  - Nome e indirizzo del datore di lavoro
  - Tipo di azienda o settore
  - Tipo di impiego
  - Principali mansioni e responsabilità
- DAL 1986 AD OGGI**  
**FONDAZIONE I.R.C.C.S. POLICLINICO S. MATTEO – PAVIA VIALE GOLGI N. 19**  
FONDAZIONE, ISTITUTO DI RICOVERO E CURA A CARATTERE SCIENTIFICO. SETTORE CLINICO SANITARIO E DI RICERCA  
INFERMIERE DI AREA CRITICA  
INFERMIERE SPECIALIZZATO IN EMERGENZA EXTRAOSPEDALIERO/ABILITATO AGLI ALGORITMI CLINICI ASSISTENZIALI MSI (MEZZO SANITARIO INTERMEDIO)  
COORDINATORE INFERMIERISTICO  
ESPERTO IN TRANSPLANT PROCUREMENT MANAGEMENT
- 1986 -1990 INFERMIERE IN AREA CRITICA**  
ASSISTENZA AL PAZIENTE CRITICO IN TERAPIA INTENSIVA-SPECIALISTICA/ NEURO RIANIMAZIONE
- 1990 -1997 INFERMIERE IN PRONTO SOCCORSO TRAUMATOLOGICO /AREA CRITICA**  
ASSISTENZA AL PAZIENTE TRAUMATIZZATO/ TRAUMA -TEAM
- 1997-2018 -2023 ad oggi**  
**SISTEMA REGIONALE URGENZE EMERGENZA EXTRA-OSPEDALIERO 118**  
RICEZIONE DELLA CHIAMATA DI SOCCORSO, COORDINAMENTO DEI MEZZI DI BASE E AVANZATI IMPIEGATI NEL SOCCORSO EXTRAOSPEDALIERO,  
COORDINAMENTO PER LA RISPOSTA AI BISOGNI CLINICO ASSISTENZIALI E DESTINAZIONE NEGLI OSPEDALI ADEGUATI DEI PAZIENTI SOCCORSI.  
UTILIZZO DEI SISTEMI DI GESTIONE SOFTWARE, UTILIZZO DEI SISTEMI DI COMUNICAZIONI RADIO-TELEFONICHE  
ABILITAZIONE AL SOCCORSO EXTRAOSPEDALIERO A BORDO DEI MEZZI SANITARI AVANZATI PREVIO SUPERAMENTO DEL PERCORSO FORMATIVO INDICATO NELLA NORMATIVA SPECIFICA,  
ABILITAZIONE AL SOCCORSO EXTRAOSPEDALIERO SUI MEZZI SANITARI INTERMEDI (MSI), DOPO SUPERAMENTO DEL CORSO SPECIFICO PER L'ABILITAZIONE AGLI ALGORITMI CLINICO ASSISTENZIALI LIVELLO A E B SECONDO LE DISPOSIZIONI REGIONALI DI AREU  
FORMATORE E TUTOR PER OPERATORE DI CENTRALE OPERATIVA 118  
TUTOR PER L'INSERIMENTO DI NUOVI INFERMIERI NEL SISTEMA 118

-ISTRUTTORE PERMANENTE NEI CORSI: BLS ADULTO E PEDIATRICO CORSO TRAUMA BASE, CORSO TRAUMA AVANZATO ACLS, CORSI DI PRIMO SOCCORSO 388 /626 CORSI PAD RIVOLTI ALLA POPOLAZIONE LAICA

FORMATORE DI FORMATORI AL CORSO ISTRUTTORE SOCCORRITORE REGIONALE REFERENTE PROVINCIALE PER LA FORMAZIONE DI BASE DEL SOCCORRITORE, CORSO 120 ORE, CERTIFICAZIONE REGIONALE, AGGIORNAMENTO E COORDINAMENTO DELLE ATTIVITÀ DEI "CENTRI DI FORMAZIONE ACCREDITATI" DA AREU

REFERENTE REGIONALE PER AAT 118 PAVIA "GRUPPO DI MIGLIORAMENTO E AGGIORNAMENTO IN MATERIA DI SOCCORSO EXTRAOSPEDALIERO PER IL PERSONALE NON SANITARIO IN AZIENDA REGIONALE EMERGENZA URGENZA (AREU)

LAS (LABORATORIO ANALISI E SVILUPPO FORMAZIONE OPERATORI NON SANITARI)

• Date (da - a)

• Nome e indirizzo del datore di lavoro

• Tipo di azienda o settore

• Tipo di impiego

• Principali mansioni e responsabilità

**2016 /2018**

**AZIENDA REGIONALE EMERGENZA E URGENZA  
VIA CAMPANINI 6 MILANO**

**AREU - STRUTTURA FORMAZIONE**

**COORDINAMENTO REGIONALE DELLA RETE DEGLI OPERATORI NON SANITARI-SOCCORRITORI" con formula a tempo determinato 50 % del debito orario mensile**

GESTIONE E COORDINAMENTO DELLE ATTIVITÀ INERENTI LA FORMAZIONE DEGLI OPERATORI NON SANITARI / SOCCORRITORI IN OTTEMPERANZA DELLA DGR 5165/2016,

COORDINAMENTO DELL'ATTIVITÀ DEL TAVOLO TECNICO REGIONALE, "LAS" LABORATORIO DI ANALISI E SVILUPPO, IN MERITO ALL' ELABORAZIONE DEL MATERIALE PER I PERCORSI FORMATIVI, DEFINIZIONE DI NUOVI PERCORSI, APPLICAZIONE DELLE LINEE GUIDA DI INTERVENTO EXTRAOSPEDALIERO

-COORDINAMENTO VALUTAZIONE E SUPERVISIONE DEL MATERIALE PRODOTTO DAL GRUPPO "LAS", IN COLLABORAZIONE CON IL DIRIGENTE DELLA STRUTTURA FORMAZIONE, RESPONSABILITÀ DI SUPERVISIONE E DISTRIBUZIONE MATERIALE ELABORATO

COORDINAMENTO DELLA FORMAZIONE DEGLI ISTRUTTORI SOCCORRITORI, IN MERITO ALLA PROGRAMMAZIONE E SVOLGIMENTO DEGLI EVENTI FORMATIVI DI METODOLOGIA DIDATTICA, ORGANIZZATI, IN REGIONE, PER I SOCCORRITORI DEI CENTRI DI FORMAZIONE RICONOSCIUTI E ACCREDITATI (CEFRA)

COLLABORAZIONE CON LA STRUTTURA FORMAZIONE ALLA PROGRAMMAZIONE E FORMAZIONE PER ESTERNI PER I PERCORSI PREVISTI DALLA DGR 5165/16 IN MERITO AL TRASPORTO SANITARIO SEMPLICE, TRASPORTO SANITARIO E SOCCORSO SANITARIO EXTRAOSPEDALIERO.

PARTECIPAZIONE A PROGETTI E INNOVAZIONI PROMOSSE DALLA DIREZIONE AREU CHE TENDONO ALLO SVILUPPO DELLA CULTURA DELLA FORMAZIONE AI LAICI.

-RESPONSABILITÀ INERENTE LA COMUNICAZIONE E LA GESTIONE DELLE INTERFACCE

-RESPONSABILITÀ DI COORDINAMENTO DELLE ATTIVITÀ TEORICO-PRATICHE CONNESSE ALLA FORMAZIONE DEI SOCCORRITORI

-RESPONSABILITÀ IN MERITO ALLA FORMAZIONE DEI SOCCORRITORI COME RIFERIMENTO GESTIONALE E ORGANIZZATIVO DELLA STRUTTURA FORMAZIONE DI AREU, CON I DIRETTORI DEI CEFRA A SUPPORTO DEL DIRIGENTE.

• Date (da - a)

• Tipo di azienda o settore

• Tipo di impiego

• Principali mansioni e responsabilità

**2018 AL 2023**

**DIPARTIMENTIVO DI MEDICINA INTENSIVA - ANESTESIA E RIANIMAZIONE-  
CENTRO COORDINAMENTO DONAZIONE E TRAPIANTI**

**FUNZIONE DI COORDINATORE INFERMIERISTICO/COORDINAMENTO DEL  
PROCESSO DI DONAZIONE E TRAPIANTI**

-COORDINAMENTO DELLE ATTIVITÀ DI PROCUREMENT, PRELIEVO E TRAPIANTO DI ORGANI E TESSUTI.

-RIFERIMENTO AZIENDALE INFERMIERISTICO PER TUTTI GLI ASPETTI GESTIONALI COLLEGATI ALLA DONAZIONE, SIA PROPRI DELL'ATTIVITÀ OSPEDALIERA DONAZIONE DI ORGANI, TESSUTI, SIA PER I MOMENTI ORGANIZZATIVI, FORMATIVI, DI RELAZIONE E OPERATIVI.

**ATTIVITÀ ORGANIZZATIVA:**

-GESTIONE DELL'ORGANIZZAZIONE DEL PERSONALE DEDICATO ALL'ATTIVITÀ DI PRELIEVO DI ORGANI E TESSUTI.

-ORGANIZZAZIONE E GESTIONE DEI PRESIDI E STRUMENTI DEDICATI AI PRELIEVI DI ORGANI,



- ATTIVAZIONE DEL PERSONALE INFERMIERISTICO DEL TEAM DI PRELIEVO IN SALA OPERATORIA.
- IMPLEMENTAZIONE ELABORAZIONE, AGGIORNAMENTO DEI PROTOCOLLI E PDTA RELATIVI ALLA GESTIONE CLINICO-ORGANIZZATIVA DEL PROCESSO DI DONAZIONE DI ORGANI E TESSUTI
- FORMAZIONE E AGGIORNAMENTO DEL PERSONALE SANITARIO DELLA FONDAZIONE COINVOLTO NEI DIVERSI PROCESSI DI DONAZIONE ATTIVI IN FONDAZIONE,
- INSERIMENTO/AFFIANCAMENTO DEL PERSONALE SANITARIO COINVOLTO NEL PERCORSO DEL DONATORE A CUORE BATTENTE E A CUORE FERMO MULTIORGANO E MULTITESSUTO
- ORGANIZZAZIONE E IMPLEMENTAZIONE DEI PERCORSI NELLE STRUTTURE DI SUPPORTO DIAGNOSTICO NEL PROCESSO DI DONAZIONE
- IMPLEMENTAZIONE DELLE PROCEDURE DI RISK MANAGEMENT
- ELABORAZIONE E IMPLEMENTAZIONE DEI PROGRAMMI DI QUALITY ASSURANCE PER LA VALUTAZIONE DI EFFICACIA DEI PROCESSI
- ORGANIZZAZIONE E COORDINAMENTO DI TUTTE LE OPERAZIONI DI PRELIEVO E TRASFERIMENTO DI ORGANI E TESSUTI
- INDIVIDUAZIONE DEI PERCORSI PER ASSICURARE L'OTTIMIZZAZIONE DELLA LOGISTICA OSPEDALIERA DELLE ATTIVITÀ DI PRELIEVO DI ORGANI E TESSUTI
- ORGANIZZAZIONE E GESTIONE DEI PROGRAMMI DI SOSTEGNO ALLA DONAZIONE NELLE STRUTTURE AFFERENTI CON INTERVENTO DI EQUIPE ESTERNA
- ORGANIZZAZIONE E SUPPORTO NELLA GESTIONE DEL DONATORE A CUORE FERMO CATEGORIA *Maastricht III (controlled DCD)* PRESSO ALTRE AZIENDE OSPEDALIERE. GESTIONE ORGANIZZATIVA LOGISTICA E OPERATIVA DELL' *ECMO-TEAM EXTRAOSPEDALIERO. (Extra-Corporeal Life Support)*

**ATTIVITÀ OPERATIVA:**

SUPERVISIONE E MONITORAGGIO DELLE ATTIVITÀ PREVISTE NEL PROCESSO DI DONAZIONE ORGANI E TESSUTI NELLE DIVERSE FASI (ATTIVAZIONE CAM, COMUNICAZIONE CRT, RACCOLTA E TRASMISSIONE DELLA DOCUMENTAZIONE E DEI CAMPIONI BIOLOGICI, ORGANIZZAZIONE DEL PRELIEVO ACCOGLIENZA EQUIPE DI PRELIEVO, ORGANIZZAZIONE DELLA RESTITUZIONE, CONTATTO CON I FAMIGLIARI.) ORGANIZZAZIONE DELLA SALA OPERATORIA, DEL PERSONALE, DELLE EQUIPE ESTERNE, DELLE BANCHE DEI TESSUTI NELLE VARIE FASI LOGISTICHE.

GESTIONE AUTONOMA, ORGANIZZAZIONE E SUPPORTO OPERATIVO NEL PROCUREMENT DI CORNEE IN FONDAZIONE SAN MATTEO.

RELAZIONE CON LE FAMIGLIE, COMUNICAZIONE E COLLOQUIO INERENTE LA DONAZIONE

SUPPORTO OPERATIVO NELLE PROCEDURE DI TRATTAMENTO DEL POTENZIALE DONATORE NELLE STRUTTURE DI AFFERENZA

**ATTIVITÀ DI MONITORAGGIO E ANALISI:**

-MONITORAGGIO DEI RICOVERI DI CEREBROLESI E COMPILAZIONE DEL REGISTRO REGIONALE

-MONITORAGGIO E RACCOLTA DATI DI TUTTI I DECESSI PER L'IDENTIFICAZIONE DEI POTENZIALI DONATORI DI TESSUTI /TESSUTI CORNEALI

MONITORAGGIO DELLA DONAZIONE DA VIVENTE (OSSO)

REVISIONE SISTEMATICA DELLE CASISTICHE E INIZIATIVE DI AUDIT CLINICO

GESTIONE E INSERIMENTO DATI NEL SISTEMA WEB CRT LOMBARDIA DONOR MANAGER (SEGNALAZIONE DI DONAZIONI DI ORGANI E TESSUTI DA CADAVERE E DA VIVENTE)

ANALISI ED ELABORAZIONE DEI DATI RACCOLTI DI TUTTE I PROCESSI DI PROCUREMENT E DONAZIONE MONITORAGGIO CONTINUO PER IMPLEMENTARE LA DONAZIONE

**ATTIVITÀ FORMATIVA:**

-ORGANIZZAZIONE E GESTIONE DEI CORSI DI IMPLEMENTAZIONE ALLA CULTURA DELLA DONAZIONE INTRA ED EXTRA AZIENDALE

-ORGANIZZAZIONE E GESTIONE DELLA FORMAZIONE DEL PERSONALE DEDICATO AL PERCORSO DEL PRELIEVO DI ORGANI E TESSUTI (PROCUREMENT E PRELIEVO DI ORGANI E TESSUTI IN AREA CRITICA E IN SALA OPERATORIA)

-ORGANIZZAZIONE E GESTIONE DEI CORSI RESIDENZIALI AD HOC DI PROCUREMENT DEI TESSUTI CORNEALI RIVOLTO AGLI OPERATORI SANITARI DELLA FONDAZIONE SAN MATTEO

-ORGANIZZAZIONE E PARTECIPAZIONE A INCONTRI NELLE SCUOLE PER LA DIFFUSIONE DELLA CULTURA DELLA DONAZIONE.

- COSTRUZIONE E REALIZZAZIONE DI CORSI FAD – AZIENDALI IN MERITO ALLA DIFFUSIONE DELLA CULTURA DELLA DONAZIONE

**ISTRUZIONE E FORMAZIONE**

• Date      **1986**

<ul style="list-style-type: none"> <li>• Nome e tipo di istituto di istruzione o formazione</li> <li>• Principali materie / abilità professionali oggetto dello studio</li> <li>• Qualifica conseguita</li> </ul>	<p>SCUOLA INFERMIERI A. SALAROLI PAVIA</p> <p>MATERIE INFERMIERISTICHE</p> <p>DIPLOMA DI INFERMIERE PROFESSIONALE</p>
Date	<b>1994</b>
<ul style="list-style-type: none"> <li>• Nome e tipo di istituto di istruzione o formazione</li> <li>• Principali materie / abilità professionali oggetto dello studio</li> <li>• Qualifica conseguita</li> </ul>	<p>ISTITUTO ALFIERI DI VOGHERA</p> <p>MATERIE PEDAGOGICHE</p> <p>DIRIGENTE COMUNITA' INFANTILE (maturità)</p>
Date	<b>1995</b>
<ul style="list-style-type: none"> <li>• Nome e tipo d'istituto di istruzione o formazione</li> <li>• Principali materie / abilità professionali oggetto dello studio</li> <li>• Qualifica conseguita</li> </ul>	<p><i>Gruppo A.D.E.S Rianimazione 2° presso I.R.C.C.S S. Matteo Pavia</i></p> <p><i>Rianimazione Cardiopolmonare Sostegno delle funzioni vitali (bls)</i></p> <p><b>Istruttore Bls</b></p>
Date	<b>1996</b>
<ul style="list-style-type: none"> <li>• Nome e tipo di istituto di istruzione o formazione</li> <li>• Principali materie / abilità professionali oggetto dello studio</li> <li>• Qualifica conseguita</li> </ul>	<p><i>Gruppo A.D.E.S Rianimazione 2° I.R.C.C.S S. Matteo Pavia</i></p> <p>Rianimazione Cardiopolmonare Sostegno delle funzioni vitali (bls) Formatore di istruttori. <b>FORMATORE - DOCENTE</b></p>
Date	<b>1998</b>
<ul style="list-style-type: none"> <li>• Nome e tipo di istituto di istruzione o formazione</li> <li>• Principali materie / abilità professionali oggetto dello studio</li> <li>• Qualifica conseguita</li> </ul>	<p>Gruppo Italiano di Rianimazione Cardiopolmonare <b>IRC</b> Milano 118 Centro di formazione Ospedale Niguarda. Rianimazione Cardiopolmonare Sostegno funzioni vitali BLS</p> <p><b>ISTRUTTORE- IRC</b></p>
Date	<b>1999/ 2000</b>
<ul style="list-style-type: none"> <li>• Nome e tipo di istituto di istruzione o formazione</li> <li>• Principali materie / abilità professionali oggetto dello studio</li> <li>• Qualifica conseguita</li> </ul>	<p>Regione Lombardia (direzione generale sanità) <b>IREF</b></p> <p>Corso di "formatore per soccorritori" in attuazione del capitolo 3 del dgr 3743 del 17.7.1998</p> <p><b>FORMATORE DI FORMATORI</b></p>
Date	<b>1998</b>
<ul style="list-style-type: none"> <li>• Nome e tipo di istituto di istruzione o formazione</li> <li>• Principali materie / abilità professionali oggetto dello studio</li> <li>• Qualifica conseguita</li> </ul>	<p>Centrale operativa S.S.U.Em. 118 Pavia e Provincia I.R.C.C.S. Policlinico S. Matteo</p> <p>Assistenza al Traumatizzato Preospedaliero corso di base.</p> <p><b>ISTRUTTORE- DOCENTE</b></p>
Date	<b>2000</b>



- Nome e tipo di istituto di istruzione o formazione
- Principali materie / abilità professionali oggetto dello studio
- Qualifica conseguita

Date

- Nome e tipo di istituto di istruzione o formazione
- Principali materie / abilità professionali oggetto dello studio
- Qualifica conseguita

Date

- Nome e tipo di istituto di istruzione o formazione
- Principali materie / abilità professionali oggetto dello studio
- Qualifica conseguita

Date

- Nome e tipo di istituto di istruzione o formazione
- Principali materie / abilità professionali oggetto dello studio
- Qualifica conseguita

Date

- Nome e tipo di istituto di istruzione o formazione
- Principali materie / abilità professionali oggetto dello studio
- Qualifica conseguita

## CAPACITÀ E COMPETENZE ORGANIZZATIVE

*Ad es. coordinamento e amministrazione di persone, progetti, bilanci; sul posto di lavoro, in attività di volontariato (ad es. cultura e sport), a casa, ecc.*

Centrale operativa S.S.U.Em. 118 Pavia e Provincia  
I.R.C.C.S. Policlinico S. Matteo

Assistenza al Traumatizzato Preospedaliero avanzato, Rianimazione  
Cardiopulmonare Avanzata secondo linee guida ILCOR/IRC/97  
ISTRUTTORE-DOCENTE

**2003**

Centrale operativa S.S.U.Em. 118 Pavia e Provincia I.R.C.C.S. Policlinico  
S. San Matteo  
Defibrillazione precoce e attuazione dei percorsi formativi del personale laico,  
soccorritore, sanitario.

ISTRUTTORE – DOCENTE

**2010**

UNIVERSITÀ DEGLI STUDI DI PAVIA

“MASTER DI 1° LIVELLO IN COORDINAMENTO E MANAGEMENT  
INFERMIERISTICO”

COORDINATORE INFERMIERISTICO

**2015**

AREU Struttura formazione AREU

Corso di formazione specialistico in ambito sanitario MSI ALGORITMI CLINICO-  
ASSISTENZIALI

ISTRUTTORE /DOCENTE

**2019**

CENTRO NAZIONALE TRAPIANTI

CORSO “TPM: TRANSPLANT PROCUREMENT MANAGEMENT “ 46°  
Edizione Nazionale

ESPERTO DI MANAGEMENT NEL PROCESSO DI DONAZIONE E TRAPIANTI

ATTIVITÀ DI TEAM BUILDING AZIENDALE

**2005/2006** progetto **FONDAZIONE I.R.C.C.S. POLICLINICO S. MATTEO**  
“censimento carrello d’urgenza”. Censimento ed elaborazione dei dati  
inerente al carrello d’urgenza presente nelle unità operative in Azienda  
Presentazione in power point dei dati analizzati e presentazione di flow  
chart /protocollo di comportamento in caso di urgenza in prospettiva di  
uniformità dei modelli.

**2005** – Responsabile del Progetto “certificazione soccorritore esecutore”  
Attuazione della delibera regionale in materia di soccorso  
extraospedaliero di base **D.G.R. 45819/99** allegato 14 “linee organizzative  
per gli interventi di formazione ed aggiornamento professionale. (AAT 118  
Pavia) stesura della

**Dal 2005 AL 2018** Responsabile dell’organizzazione degli esami finali  
altresì detti “Certificazione soccorritore esecutore” in attuazione della

delibera regionale D.G.R. 45819/99 allegato 14 "linee organizzative per gli interventi di formazione ed aggiornamento professionale", e successive DGR 7474/08, DGR 5165/2016 rivolto al personale non sanitario che opera sui mezzi di soccorso di base (AAT 118 pavia)

**2008- Progetto mezzo sanitario intermedio**

IREF SDS 850/AI LABORATORIO METODOLOGICO PER ISTRUTTORI DELLE AUTO INFERMIERISTICHE, partecipazione all'elaborazione dei contenuti e della metodologia didattica in merito a simulazione e role playing del corso rivolto al personale sanitario infermieristico nella gestione del soccorso extraospedaliero (AREU)

**2010-Partecipazione alla stesura e organizzazione del corso di formazione di metodologia didattica "corso istruttore Soccorritore"** AREU rivolto a personale non sanitario dei centri di formazione locali riconosciuti (CeFRA).

**Dal 2015 ad oggi Direttore del corso formatori "ISTRUTTORE SOCCORRITORE"** per conto di AREU Organizzazione, Direzione e tutoring.

**2015 Progetto defibrillazione precoce** e attuazione dei percorsi formativi in ambito extra ospedaliero per il personale operante sui mezzi di soccorso di base

-Organizzazione, Direzione e tutoring nei corsi: "BLS-D -PBLSD - ADDETTO AL TRASPORTO SANITARIO SEMPLICE-ADDETTO AL TRASPORTO SANITARIO -AREU

**2015** Progettazione del corso di formazione per istruttori BLS-D Laico, metodologia didattica e contenuti, rivolto a personale non sanitario dei centri di formazione locali riconosciuti da AREU

**2016** formulazione di un questionario di indagine, Moduli Drive online, sui presidi di trasporto in Ambulanza del paziente pediatrico in Regione Lombardia, rivolto a tutte le Associazioni di Soccorso presenti sul territorio. Elaborazione dei dati e della relazione finale in agosto 2017.

**2018-** Direttore del corso formativo per "addetto al servizio di Trasporto sanitario" presso la fondazione I.R.C.C.S. San Matteo Pavia.

**2018-** coordinamento centro donazione e trapianti -  
Coordinamento e organizzazione del "TEAM PRELIEVO" Attività di team building.

Formulazione del PFA 2019/2020 Fondazione I.R.C.C.S. San Matteo Pavia per la diffusione della cultura di donazione:

Organizzazione e gestione dei corsi di formazione per il personale dedicato al prelievo di organi e tessuti in sala operatoria

Organizzazione e progettazione di corsi rivolti al personale sanitario delle strutture pubbliche per la diffusione della cultura della donazione

Organizzazione e progettazione dei corsi residenziali per il procurement e donazione di cornee

**2020/2021** Collaborazione allo sviluppo e aggiornamento corso FAD sulla piattaforma San Matteo Education: AGGIORNAMENTO 2021: DONAZIONE E PRELIEVO DI ORGANI E TESSUTI

**CAPACITÀ E COMPETENZE  
TECNICHE**



Con computer, attrezzature specifiche, macchinari, ecc.

Ottima conoscenza dei sistemi informatici gestionali, ottime capacità di utilizzo di power point presentazione slides, rappresentazione ed elaborazione dei grafici, presentazione elegante in Smart Art  
Ottima abilità nell' uso dei più comuni programmi di Windows e office, in particolare Excel nell'elaborazione dei dati a fini statistici  
Buone capacità di sviluppo questionari online-  
Uso di DRIVE e relativi moduli  
Ottima conoscenza di Tablet e Smarthphone e sistemi audiovisivi.  
Comprovata abilità all'uso e gestione dei defibrillatori semiautomatici/automatici (DAE) e manuali,  
Ottima conoscenza e gestione del massaggiatore automatico esterno (AUTOPULSE- LUCAS)  
Ottima conoscenza e gestione di MANICHINI TRAINER e SIMULAZIONE applicata a corsi di perfezionamento e role playing.  
Partecipazione alla realizzazione di video-tutorial inerenti la formazione e la simulazione.

## CAPACITÀ E COMPETENZE

### RELAZIONALI

*Vivere e lavorare con altre persone, in ambiente multiculturale, occupando posti in cui la comunicazione è importante e in situazioni in cui è essenziale lavorare in squadra (ad es. cultura e sport), ecc.*

## OTTIME

Sviluppate competenze di problem solving, comunicazione, organizzazione del lavoro, gestione del tempo, adattamento a diversi ambienti culturali e di gestione dello stress. Elevate capacità gestionali e organizzative inerenti a corsi di formazione, attività didattica, simulazione, motivazione (team building).  
Ottima conoscenza e utilizzo della **metodologia esperienziale** per la facilitazione del processo di apprendimento nell'adulto,  
Attitudine al lavoro di gruppo, spirito di iniziativa, flessibilità, adattabilità e predisposizione al cambiamento, aggregazione e senso di appartenenza.  
Sviluppate capacità comunicative: dal 1998 al 2018 gestione della comunicazione telefonica in emergenza sanitaria (centrale operativa 118), comunicazione con l'utente problematico, Corso di gestione della chiamata critica, supporto e gestione dell'utente psichiatrico attraverso la comunicazione telefonica.  
Sviluppate capacità relazionali d'aiuto e comunicazione con l'utente e i famigliari nelle situazioni di emergenza e nella gestioni di pazienti problematici.  
Relazione d'aiuto. Empatia e supporto alla famiglia del donatore, autonomia nella gestione del colloquio di proposta alla donazione, gestione del lutto.

## PRIMA LINGUA

Italiano

## ALTRE LINGUE

- Capacità di lettura
- Capacità di scrittura
- Capacità di espressione orale

Inglese

Discreta

Discreta

Scolastica

## CAPACITÀ E COMPETENZE

### ARTISTICHE

*Musica, scrittura, disegno ecc.*

Utilizzo di videocamera e realizzazione di filmati –filmati e trailer con programmi di videomaker- realizzazione di audiovisivi per corsi di formazione e creazione collage fotografico  
Espressività corporea e vocale. Creatività e capacità di improvvisazione. Abilità nell'interpretare un ruolo. Dal 2005 partecipazione attiva a corsi con didattica pratica, esperienziale, simulazione e role playing-  
Abilità artistiche nella tecnica di decupage/restauro, creazione di ambienti per la simulazione, oggettistica.

## ULTERIORI INFORMAZIONI

Responsabile scientifico corsi di base: BLS-D LAICO-TRASPORTO SANTARIO  
SEMPLICE-SOCCORRITORE ESECUTORE

Responsabile scientifico del corso di METODOLOGIA DIDATTICA PER FORMATORI IN  
AMBITO SANITARIO presso la Struttura Formazione di AREU( 2016-2018)

Docente al Master di 1° livello in Medicina del Soccorso Sanitario Urgenza ed Emergenza  
118 (università Bicocca Monza anno 2000/2005)

**Docente al Master di 1° livello** "infermieri di area critica" Università degli studi di Pavia  
(2019-2020-2021-2022-2023)

**Relatore a tesi di Master di 1° livello** "infermieri di area critica" Università degli studi di  
Pavia

Presentazione **Poster** Convegno Nazionale Stati Generali Rete Nazionale Trapianti  
(2019):

"TRAPIANTI DI RENE DA DCD CONTROLLATA: UNA EFFICACE RISORSA PER  
RIDURRE LE LISTE DI ATTESA":

E.Ticozzelli § , M.Gregorini #, A. Bottazzi \*, C.Pellegrini ^, T.Rampino #, T.Dominioni § ,  
M.Zanierato %, S. Malabarba § , M Vergano °°, MA Figini @, A. Casazza +, MC Olati  
\*,A.Degani ^, M. Abelli §

Presentazione Abstract Convegno Stati Generali Rete Nazionale Trapianti Roma (2019)  
"ORGANIZZAZIONE DI ECMO TEAM ESTERNO PER LA REALIZZAZIONE DI  
DONAZIONE A CUORE FERMO CONTROLLATA (cDCD) IN STRUTTURE SENZA  
TECNOLOGIA ECMO"

A Bottazzi\*°, M Zanierato', A Vaninetti\*, MC Olati\*, L Rodigari\*, C Pellegrini§, A Degani§, C  
Destefani§, M Abelli+, E Ticozzelli+, MA Figini#, A Casazza@, GA Iotti\*°

**Docente tutor corso di simulazione** "modalità pratiche di reperimento di organi da  
donatore DCD" edizione 2022 Centro Nazionale I Trapianti, Istituto superiore di sanità

**Docente Corso TPM: TRANSPLANT PROCUREMENT MANAGEMENT** " corso  
nazionale indetto dal CNT e Istituto Superiore di Sanità

Tutor nell'addestramento delle abilità pratiche di reperimento organi da donatore a  
cuore fermo "DCD"

Il sottoscritto è a conoscenza che, ai sensi dell'art. art. 76 del DPR 445/2000, le dichiarazioni mendaci, la falsità negli atti  
e l'uso di atti falsi sono puniti ai sensi del codice penale e delle leggi speciali. Inoltre, il sottoscritto autorizza al  
trattamento dei dati personali ai sensi dell'art. 13 GDPR 679/16 – "Regolamento europeo sulla protezione dei dati  
personali".

PAVIA 30 giugno 2023

Maria Cristina Olati