ASSEMBLEA ANNUALE ORDINE
DELLE PROFESSIONI
INFERMIERISTICHE PAVIA
16 DICEMBRE 2022

OPI
Ordine delle Professioni
Infermieristiche
della Provincia di Pavia

RELAZIONE PROGRAMMATICA

ATTIVITÀ ORDINISTICA

ANNO 2023

MICHELE BORRI

PRESIDENTE OPI PAVIA

CONTESTO DI RIFERIMENTO AMMINISTRATIVO

CODICE DELL'AMMINISTRAZIONE DIGITALE E DIGITALIZZAZIONE PUBBLICA AMMINISTRAZIONE – D.L. 1/3 2021 E D.L. 77/21

«Riunisce e organizza le forme riguardanti l'informatizzazione della P.A nei rapporti con i cittadini e le imprese del territorio nazionale»

1) PRESENTAZIONE PIANO ICT (PIANO TRIENNALE PER L'INFORMATICA
2) CONTINUARE PROCESSO DIGITALIZZAZIONE ENTE

POSSIBILITA' DI ACCEDERE AI FONDI PNRR PER CREAZIONE AREA RISERVATA SITO ACCESSO SPID-CIE

CONTESTO DI RIFERIMENTO AMMINISTRATIVO

OPI
Ordine delle Professioni Infermieristiche della Provincia di Pavia

PIANO INTEGRATO DI ATTIVITA' ED ORGANIZZAZIONE (PIAO) – G.U. N. 209 7/9/2022 N. 132

«Assicurare la qualità e la trasparenza dell'attività amministrativa e migliorare la qualità dei servizi ai cittadini ed alle imprese e procedere alla costante e progressiva semplificazione e reingegnerizzazione dei processi anche in materia di diritto di accesso»

1) VALORE PUBBLICO PERFORMANCE E ANTICORRUZIONE
2) ORGANIZZAZIONE E CAPITALE UMANO
3) MONITORAGGIO

ACCORPAMENTO PIANO FABBISOGNO PERSONALE-PIANO ANTICORRUZIONE-PIANO PERFORMANCE-PIANO LAVORO AGILE

ATTIVITA' AMMINISTRATIVA

OPI
Ordine delle Professioni Infermieristiche della Provincia di Pavia

- **IDENTIFICAZIONE RESPONSABILE TRANSIZIONE DIGITALE E FORMAZIONE PERSONALE AMMINISTRATIVO E CONSIGLIARE (POSSIBILE FORMA ASSOCIATA CON ALTRI OPI – POSSIBILITÀ DI VERIFICARE CON ALTRI ORDINI PROFESSIONALI);**

- **PROSECUZIONE ATTIVITÀ ACQUISIZIONE DOMICILIO DIGITALE ISCRITTI (AD OGGI N. 261/4492 SPROVVISTI DI PEC, 243 ATTUALMENTE SOSPESI DALL'ESERCIZIO PROFESSIONALE, 18 IN FASE DI ACCERTAMENTO RESIDENZA PER NOTIFICA DIFFIDA E SOSPENSIONE – 31/5/2021 ULTIMA CONVOCAZIONE ASSEMBLEA N. 1378 NO PEC);**

- **PROSECUZIONE ATTIVITÀ DI RECUPERO MOROSITÀ (TERZO QUADRIMESTRE 2022 SANATE 200/250 POSIZIONI VERIFICATE (PEC) E 45/98 POSIZIONI VERIFICATE NO PEC; CANCELLATI PER MOROSITÀ 14 (REISCRITTI 4), PER IRREPERIBILITÀ 9 – ATTIVAZIONE SERVIZIO RECUPERO CREDITI;**

ATTIVITA' AMMINISTRATIVA

OPI
Ordine delle Professioni Infermieristiche della Provincia di Pavia

- **ABBATTIMENTO TEMPO DI ATTESA RISPOSTA EMAIL NORMALE-PEC (AD OGGI TEMPO MEDIO MENO DI 24 ORE);**
- **RICEVIMENTO DEGLI ISCRITTI PRESSO GLI UFFICI 5 GIORNI/SETTIMANA 7H/DIE;**
- **DUE POSTAZIONI TELEFONICHE DI RICEVIMENTO CHIAMATA SEMPRE APERTE ALLA RICEZIONE NEGLI ORARI DI APERTURA UFFICI;**
- **PRODUZIONE CERTIFICATI A CARICO DELL'ENTE (ANCHE RICHIEDENTI ALL'ESTERO);**

CONTESTO DI RIFERIMENTO POLITICO

OPI
Ordine delle Professioni Infermieristiche della Provincia di Pavia

Figure 7.16. Practising nurses per 1 000 population, 2010 and 2020 (or nearest year)

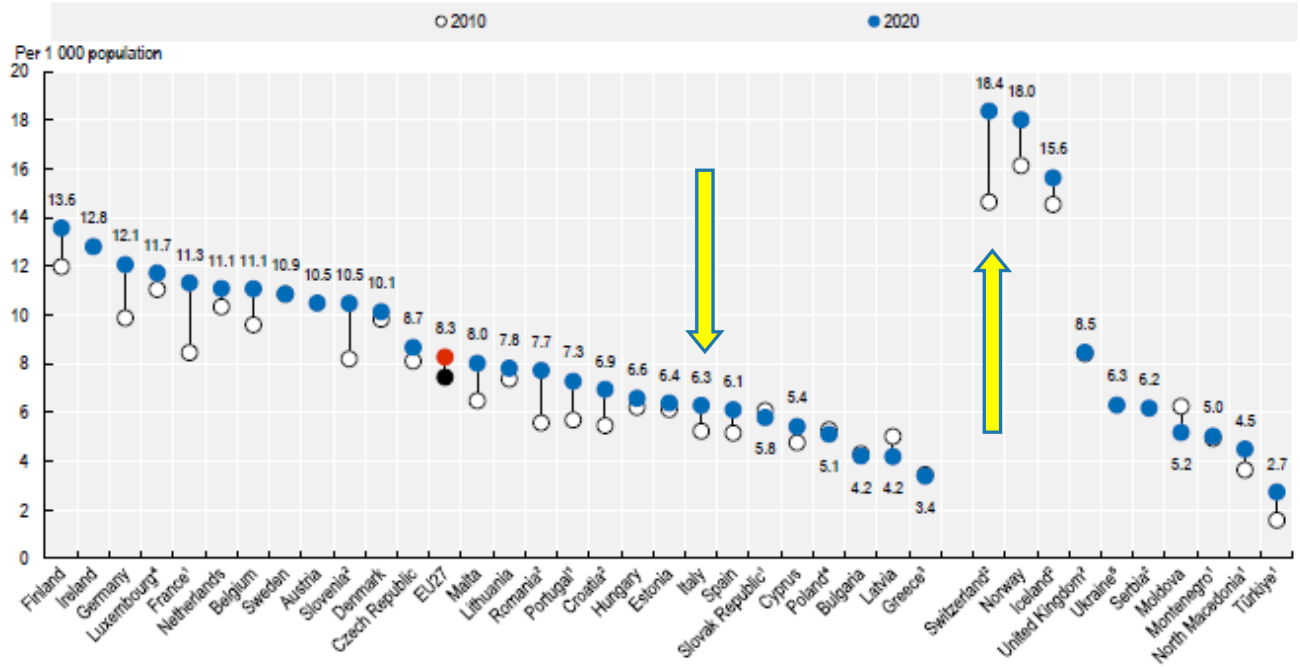

Note: The EU average is unweighted. 1. Data include not only nurses providing direct care to patients, but also those working in the health sector as managers, educators, researchers, etc. 2. Associate professional nurses with a lower level of qualifications make up 70% or more of nurses in Croatia, Romania and Serbia; about 60% in Slovenia; about 33% in Switzerland and Iceland; and about 20% in the United Kingdom. In Switzerland, most of the growth since 2010 has been in this category. 3. Greece reports only nurses employed in hospitals. 4. The latest data refer to 2017 only. 5. The latest data refer to 2014 only.

Source: OECD Health Statistics 2022; Eurostat Database; WHO National Health Workforce Accounts for Moldova and Ukraine.

StatLink https://stat.link/l19udc

CONTESTO DI RIFERIMENTO POLITICO

OPI
Ordine delle Professioni Infermieristiche delle Provincie di Pavia

Figure 7.18. Remuneration of hospital nurses, ratio to average wage, 2020 (or nearest year)

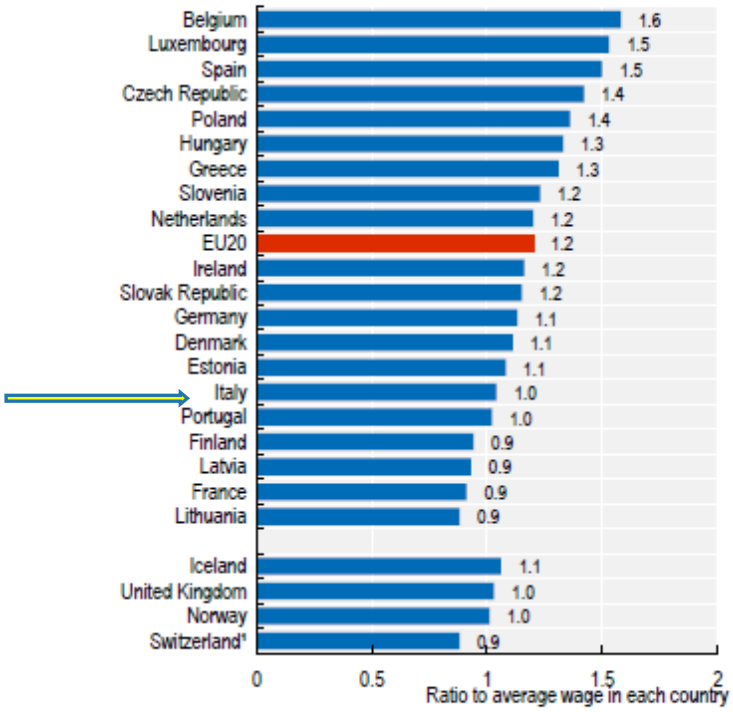

1. The data also include "associate professional" nurses who have lower qualifications and revenues.
Source: OECD Health Statistics 2022.

StatLink https://stat.link/ju7of8

Figure 7.19. Remuneration of hospital nurses, EUR PPP, 2020 (or nearest year)

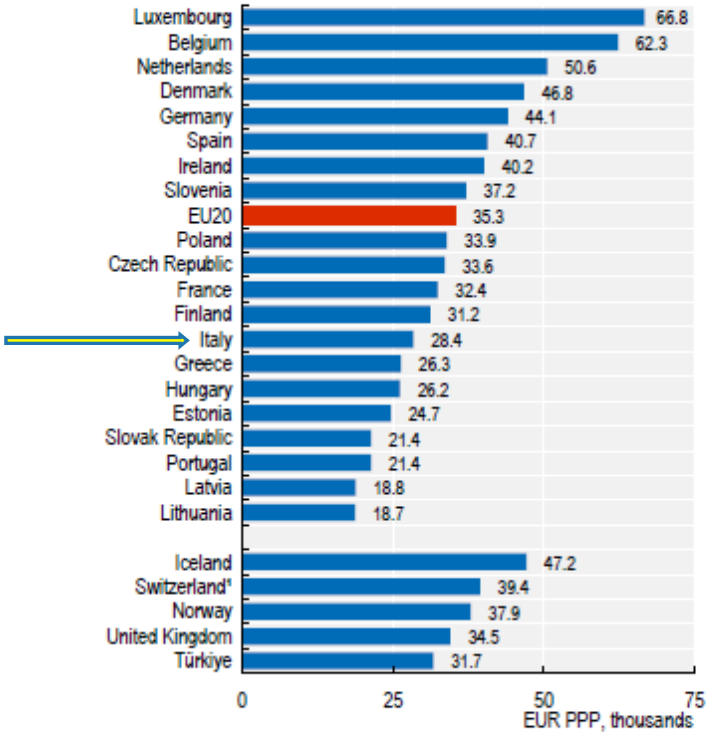

1. The data also include "associate professional" nurses who have lower qualifications and revenues.
Source: OECD Health Statistics 2022.

StatLink https://stat.link/l58aur

CONTESTO DI RIFERIMENTO POLITICO

OPI
Ordine delle Professioni Infermieristiche della Provincia di Pavia

- RIDUZIONE 0.2 PIL PER LA SANITÀ
- RAPPORTO INF./ABITANTI 44.4/10000 (-2,5)
- ETÀ MEDIA SSN = 56,4 ANNI
- ETÀ MEDIA ORDINI = 52,2 ANNI
- CARENZA ITA = 70.000
- CARENZA PV = 300-400 (600 CON DM.70)
- AUMENTO TASSO ABBANDONO PROFESSIONE

CONTESTO DI RIFERIMENTO POLITICO

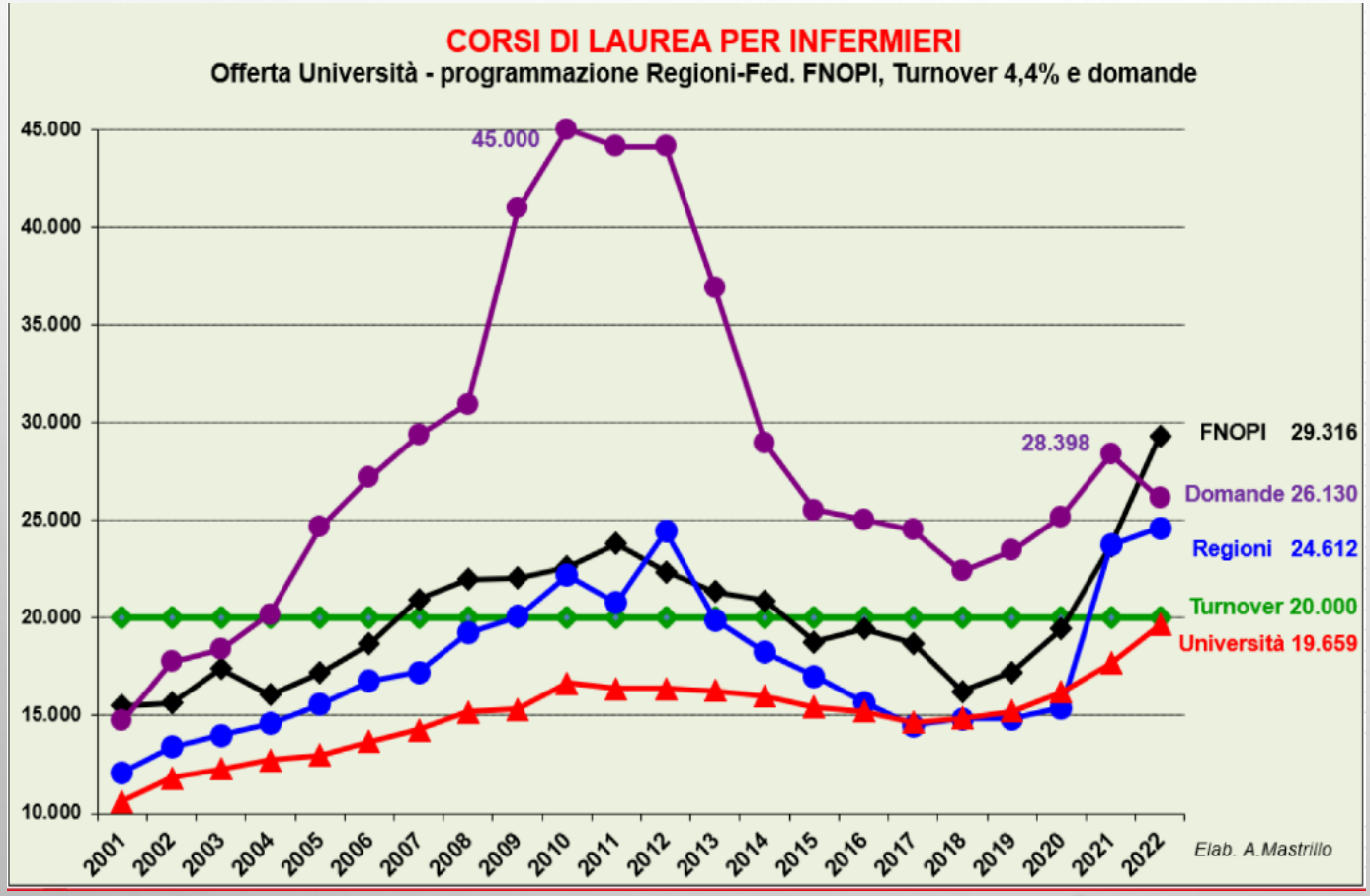

AUMENTO POSTI A BANDO

+3.9%

DIMINUZIONE DOMANDE

- 9.2%

TASSO DI ABBANDONO UNI

25%

CONTESTO DI RIFERIMENTO POLITICO

OPI
Ordine delle Professioni Infermieristiche della Provincia di Pavia

RegioneLombardia
LA GIUNTA

DELIBERAZIONE N° XI / 6724 Seduta del 25/07/2022

Presidente **ATTILIO FONTANA**

Assessori regionali LETIZIA MORATTI *Vice Presidente*
STEFANO BOLOGNINI
DAVIDE CARLO CAPARINI
RAFFAELE CATTANEO
RICCARDO DE CORATO
MELANIA DE NICHILO RIZZOLI
PIETRO FORONI
STEFANO BRUNO GALLI
GUIDO GUIDESI
ALESSANDRA LOCATELLI
LARA MAGONI
ALESSANDRO MATTINZOLI
FABIO ROLFI
FABRIZIO SALA
MASSIMO SERTORI
CLAUDIA MARIA TERZI

Con l'assistenza del Segretario Enrico Gasparini

Su proposta dell'Assessore Letizia Moratti di concerto con l'Assessore Melania De Nichilo Rizzoli

Oggetto

APPROVAZIONE DEL PROGETTO SPERIMENTALE RELATIVO ALL'ATTIVAZIONE DEL PERCORSO DI FORMAZIONE COMPLEMENTARE IN ASSISTENZA SANITARIA DELL'OPERATORE SOCIO-SANITARIO (OSS-FC) E DEL PERCORSO DI FORMAZIONE PER INFERMIERI REFERENTI PER L'INSERIMENTO DI OSS CON FORMAZIONE COMPLEMENTARE IN ASSISTENZA SANITARIE NELLE UNITÀ DI OFFERTA SOCIOSANITARIE AUTORIZZATE E ACCREDITATE DI CURE INTERMEDIE E DELLE UNITA' DI OFFERTA SOCIOSANITARIE RESIDENZIALI E SEMIRESIDENZIALI PER PERSONE ANZIANE E PER PERSONE CON DISABILITÀ: CURE INTERMEDIE, RSA, RSD, CSS, SRM, CDD, CDI - (DI CONCERTO CON L'ASSESSORE DE NICHILO RIZZOLI)

RISCHIO:

SURROGATI PROFESSIONALI

OBIETTIVO:

STRATIFICAZIONE PROFESSIONALE E MANTENIMENTO GOVERNANCE PROCESSO ASSISTENZIALE

CONTESTO DI RIFERIMENTO ISTITUZIONALE

OPI
Ordine delle Professioni Infermieristiche della Provincia di Pavia

Co.Ge.A.P.S.
Consorzio Gestione Anagrafica delle Professioni Sanitarie

IN ATTESA DELIBERA AGENAS PER REGOLE DI SISTEMA TRIENNIO 2023-25, IN ATTESA REGIME SANZIONATORIO PER PREGRESSO NON CERTIFICABILE

ATTIVITA POLITICA ED ISTITUZIONALE NAZIONALE

- **DEFINIZIONE NUOVO PROFILO PROFESSIONALE DI SUPPORTO (NURSE ASSISTANCE-INFERMIERE ASSISTENTE) E SUPERAMENTO ATTUALE O.S.S. (O.S.S.-F.C.)**

- **VALORIZZAZIONE DELLE COMPETENZE INFERMIERISTICHE SPECIALISTICHE CLINICHE ED ORGANIZZATIVE;**

- **REVISIONE PERCORSO UNIVERSITARIO DI II LIVELLO CON LAUREA MAGISTRALE SPECIALISTICA CLINICA E SCUOLE DI SPECIALIZZAZIONE (IN ALCUNI ATENEI GIA' PARTITE CON A.A. 2022/23)**

- **REVISIONE NAZIONALE REQUISITI NOMINA COMMISSARI CDL – IN ATTESA FNOPI;**

ATTIVITA POLITICA ED ISTITUZIONALE NAZIONALE

- **VALORIZZAZIONE ECONOMICA VOCE CONTRATTUALE INDENNITA' INFERMIERISTICA CON AUMENTO DEL 30%;**

- **INSERIMENTO ALL'INTERNO DEI LEA (LIVELLI ESSENZIALI DI ASSISTENZA) DELLA BRANCA SPECIALISTICA ASSISTENZIALE OGGI NON ANCORA UFFICIALMENTE RICONOSCIUTI DI PERTINENZA INFERMIERISTICA (WOUND CARE, ACCESSI VASCOLARI, EDUCAZIONE SANITARIA, ETC…);**

- **AUMENTO NUMERO PROFESSORI MED 45 ALL'INTERNO DEGLI ATENEI ITALIANI;**

ATTIVITA POLITICA ED ISTITUZIONALE REGIONALE

- **PARTECIPAZIONE COORDINAMENTO REGIONALE LOMBARDO OPI E ADESIONE FEDERAZIONE REGIONALE LOMBARDA – IN ATTESA REGOLAMENTO FNOPI;**
- **PARTECIPAZIONE TAVOLI REGIONALI E PRESENZA PRESSO RL;**
- **PARTECIPAZIONE PROGETTI INTERPROVINCIALI;**
- **REVISIONE INTERPROVINCIALE REQUISITI NOMINA COMMISSARI O.S.S. – GENNAIO 2023**

ATTIVITA POLITICA ED ISTITUZIONALE REGIONALE

- **ISTITUZIONE CENTRO ECCELLENZA PER LO SVILUPPO E LA RICERCA INFERMIERISTICA REGONALE;**
- **CONSORZIO ATTIVITA' AMMINISTRATIVE A LIVELLO REGIONALE;**
- **REVISIONE CRITERI DI ACCREDITAMENTO RSA RENDENDO OBBLIGATORIA PRESENZA I.C;**
- **REVISIONE INTERPROVINCIALE REQUISITI NOMINA COMMISSARI O.S.S. – GENNAIO 2023;**

ATTIVITA POLITICA ED ISTITUZIONALE REGIONALE

OPI

Ordine delle Professioni Infermieristiche della Provincia di Pavia

Rispetto ai valori esaminati e risultanti dall'analisi dei minutaggi sono state introdotte alcune considerazioni in merito al numero di professionisti necessari alle reali necessità bisogni - assistenza dei pazienti. Numerosi studi nazionali e internazionali indicano il rapporto ottimo infermiere paziente in area medica e area chirurgica nella misura di 1 infermiere per ogni 8 pazienti. Pertanto, in area medica e chirurgica è stato introdotto un valore minimo espresso in termini di minuti di assistenza paziente – giorno non tanto in ragione dei dati esaminati ma in ragione della necessità di garantire un rapporto infermiere paziente che garantisca un adeguato livello di assistenza.

Tabella 9: minuti di assistenza giornaliera del personale infermieristico per attività di degenza

	Area Omogenea	MIN HUB	Mediana HUB	MAX HUB		MIN Spoke	Mediana Spoke	MAX Spoke
1	MEDICA	205	255	335		175	220	380
2	CHIRURGICA	175	190	260		175	190	220
4	CRITICA	700		825		700		825
6	SALUTE MENTALE	240	290	360		255	300	365
7	POST-ACUZIE	125	130	200		125	130	155
8	SUB-INTENSIVA	330		360		330		360

Tabella 10: minuti di assistenza giornaliera degli operatori sociosanitari per attività di degenza

	Area Omogenea	MIN HUB	Mediana HUB	MAX HUB		MIN Spoke	Mediana Spoke	MAX Spoke
1	MEDICA	75	90	105		60	65	90
2	CHIRURGICA	60	65	85		60	65	70
4	CRITICA	90		175		90		175
6	SALUTE MENTALE	85	95	110		55	70	85
7	POST-ACUZIE	85	95	150		70	75	105
8	SUB-INTENSIVA	80		90		80		90

Il Ministro della Salute

di concerto con

il Ministro dell'Economia e delle Finanze

VISTO l'articolo 11, comma 1, del decreto-legge 30 aprile 2019, n. 35, convertito, con modificazioni,

Monitoraggio e governo sperimentazione in Regione Lombardia

ATTIVITA POLITICA ED ISTITUZIONALE PROVINCIALE

OPI
Ordine delle Professioni Infermieristiche della Provincia di Pavia

Ordine delle Professioni Infermieristiche di Pavia

OPI

Pavia, martedì 13 dicembre 2022

Prot. N. ……..

MANIFESTAZIONE D'INTERESSE PER LA COSTITUZIONE DI UN ELENCO PER INCARICHI DI ……

- Visto la necessità di attivare la procedura per l'individuazione di Docenti ……
- visto la Delibera n…… del …… del Consiglio Direttivo dell'OPI di Pavia, di approvazione della presente Manifestazione di Interesse,

SI RENDE NOTO

al fine di individuare i soggetti da incaricare, che viene pubblicato il presente avviso finalizzato ad acquisire le manifestazioni di interesse da parte dei soggetti, autorizzati ed operanti sul territorio italiano.

BANDO MANIFESTAZIONE INTERESSA PUBBLICO

1) NOMINA COMMISSARI ESAMI O.S.S. E O.S.S. F.C.;

2) ISTRUTTORI BLS PROVIDER OPI PAVIA;

3) TUTOR D'AULA PROVIDER OPI PAVIA;

ATTIVITA POLITICA ED ISTITUZIONALE PROVINCIALE

OPI
Ordine delle Professioni Infermieristiche della Provincia di Pavia

- **AREA SUPPORTO NEOLAUREATI**: CALENDARIZZAZIONE INCONTRO NEOLAUREATI 2 VOLTE/ANNO PER PRESENTAZIONE ATTIVITÀ ORDINE, OBBLIGO E.C.M., ASSICURAZIONE FNOPI – PROSEGUIMENTO ATTIVITA' SPORTELLO;

- **AREA SOCIAL MEDIA MANAGER**: VALORIZZAZIONE ATTIVITA' AMMINISTRATIVE E POLITICHE PROVINCIALI, REGIONALI E NAZIONALI ATTRAVERSO SITO, FACEBOOK E ALTRI SOCIAL;

- **AREA SUPPORTO LIBERA PROFESSIONE**: PROGRAMMAZIONE EVENTO ANNUALE FORMAZIONE LIBERI PROFESSIONISTI IN ASSOCIAZIONE CON ENPAPI – PROSEGUIMENTO ATTIVITÀ SPORTELLO;

ATTIVITA POLITICA ED ISTITUZIONALE PROVINCIALE

- **AREA SUPPORTO POSTA CERTIFICATA: MONITORAGGIO OBBLIGO COMUNICAZIONE DOMICILIO DIGITALE ISCRITTI - PROSEGUIMENTO ATTIVITÀ SPORTELLO (CIRCA 10 RICHIESTE/SETTIMANA NEL 2022);**

- **AREA ASSICURAZIONE FNOPI: PROGRAMMAZIONE INCONTRO CON ISCRITTI E PRESENTAZIONE ASSICURAZIONE FNOPI – PROSEGUIMENTO ATTIVITÀ SPORTELLO – CREAZIONE MATERIALE DIVULGATIVO AD HOC;**

- **AREA RICERCA INFERMIERISTICA E RAPPORTI CON UNIPV: FINANZIAMENTO BORSE DI STUDIO – SUPPORTO CONSULTAZIONE BANCHE DI STUDIO – PROGRAMMAZIONE EVENTO FORMATIVO SCRITTURA SCIENTIFICA/BANCHE DATI BIBLIOGRAFICI – COLLABORAZIONE GRUPPO INTERPROVINCIALE CDL E DIALOGO CON RL ;**

ATTIVITA POLITICA ED ISTITUZIONALE PROVINCIALE

OPI
Ordine delle Professioni Infermieristiche della Provincia di Pavia

- **AREA CERTIFICAZIONE-ATTESTAZIONE ECM: SUPPORTO AGLI ISCRITTI NELLA CONSULTAZIONE PIATTAFORMA COGEAPS – MONITORAGGIO DEBITO FORMATIVO ISCRITTI – PRODUZIONE ATTESTAZIONI-CERTIFICAZIONI ECM;**

- **AREA EVENTI CON LA CITTADINANZA E 12 MAGGIO: PROGRAMMAZIONE EVENTI PER IL 12 MAGGIO 2023 – PROGRAMMAZIONE E GOVERNO ATTIVITÀ IN SINERGIA CON ALTRI ENTI-ISTITUZIONI VOLTE ALLA VALORIZZAZIONE ORDINE E PROFESSIONE NEL TERRITORIO (25 NOVEMBRE);**

- **AREA CONVENZIONI CON ENTI TERZI: STIPULA CONVENZIONI PER AGEVOLAZIONI SERVIZI PER ISCRITTI – CREAZIONE AREA SITO WWW.OPIPAVIA.IT-CONVENZIONI PER DIVULGAZIONE E CONSULTAZIONE;**

ATTIVITA POLITICA ED ISTITUZIONALE PROVINCIALE

- **AREA INFERMIERISTICA PEDIATRICA: COLLABORAZIONE PER EVENTO 12 MAGGIO – PROGRAMMAZIONE EVENTI FORMATIVI AD HOC – COLLABORAZIONE CON SOCIETÀ SCIENTIFICHE INFERMIERISTICHE PEDIATRICHE**

- **AREA INFERMIERE DI FAMIGLIA E COMUNITÀ: COLLABORAZIONE CON SOCIETÀ SCIENTIFICHE PER EVENTI FORMATIVI AD HOC - SUPPORTO CON RL PER REVISIONE REGOLE DI SISTEMA – CONFRONTO CON REALTÀ TERRITORIALI;**

ATTIVITA POLITICA ED ISTITUZIONALE PROVINCIALE

OPI
Ordine delle Professioni Infermieristiche della Provincia di Pavia

- **AREA ASSOCIAZIONI E SOCIETA' SCIENTIFICHE: PROGETTAZIONE EVENTI FORMATIVI NEL TERRITORIO PAVESE CON LE ASSOCIAZIONI E LE SOCIETÀ SCIENTIFICHE CHE HANNO STIPULATO PROTOCOLLO DI INTESA CON OPI PAVIA;**

ORDINE DELLE PROFESSIONI INFERMIERISTICHE DI PAVIA

OPI

Protocollo di Intesa tra l'Ordine delle Professioni Infermieristiche della Provincia di Pavia, le Associazioni Infermieristiche, le Società Tecnico-Scientifiche e le Società Scientifiche operanti nel territorio Nazionale

Scopo e Soggetti Partecipanti

Premesso che:

- La ***L 8 marzo 2017, n.24*** pubblicato in Gazzetta Ufficiale 17 Marzo 2017 "Disposizioni in materia di sicurezza delle cure e della persona assistita, nonche' in materia di responsabilita' professionale degli esercenti le professioni sanitarie", Al primo comma dell'articolo 5 della Legge Gelli, il Legislatore prevede che l'esercente la professione sanitaria – quale che sia la finalità della sua prestazione: preventiva, diagnostica, terapeutica, palliativa, riabilitativa o di medicina legale – si attenga alle raccomandazioni previste dalle linee guida pubblicate ai sensi di legge ed elaborate da estensori "validati" ed in mancanza di esse, il professionista è tenuto ad attenersi alle buone pratiche clinico- assistenziali.

PROGETTO CTU

OPI
Ordine delle Professioni Infermieristiche della Provincia di Pavia

COLLABORAZIONE INTERORDINISTICA OPI PV - OPO PV - TSRM E PSTRP PV -UNIVERSITA' DEGLI STUDI DI PAVIA CON IL SUPPORTO DI H-VENTURES

OBIETTIVI

1)CREAZIONE ELENCO CTU PRESSO TRIBUNALE DI PAVIA

2) PERCORSO FORMATIVO PER CTU APPARTENENTI AGLI ALBI ORDINISTICI

COMMISSIONE ALBO INFERMIERI

OPI
Ordine delle Professioni Infermieristiche della Provincia di Pavia

- **CAI: IN ATTESA REGOLAMENTO FNOPI, ATTUALMENTE IN USO LINEE GUIDA PER GOVERNO *ATTIVITÀ ISCRIZIONI NEO LAUREATI*, PROGRAMMAZIONE E GOVERNO *EVENTI OPI*, NEL 2023 ATTIVITÀ *TUTELA IMMAGINE PROFESSIONE INFERMIERISTICA*, GOVERNO *CONTROVERSIE TRA ISCRITTI*, GESTIONE *QUESTIONE E.C.M*.**

Commissioni d'Albo infermieri e infermieri pediatrici: terza assemblea nazionale

16/05/2022

Terza Assemblea dei Presidenti delle Commissioni Albo infermieri e Infermieri pediatrici con ampia partecipazione

NURSING FORESIGHT

OPI
Ordine delle Professioni Infermieristiche della Provincia di Pavia

- **PUBBLICAZIONE N. 2 NUMERI PER IL 2023;**
- **GOVERNO E CONSOLIDAMENTO SITO [WWW.NURSINGFORESIGHT.IT](http://www.nursingforesight.it) CON L'INTRODUZIONE DI AREE SPECIFICHE;**
- **AMPLIAMENTO DEL COMITATO DI REDAZIONE;**
- **PROGRAMMAZIONE EVENTO FORMATIVO AD HOC;**

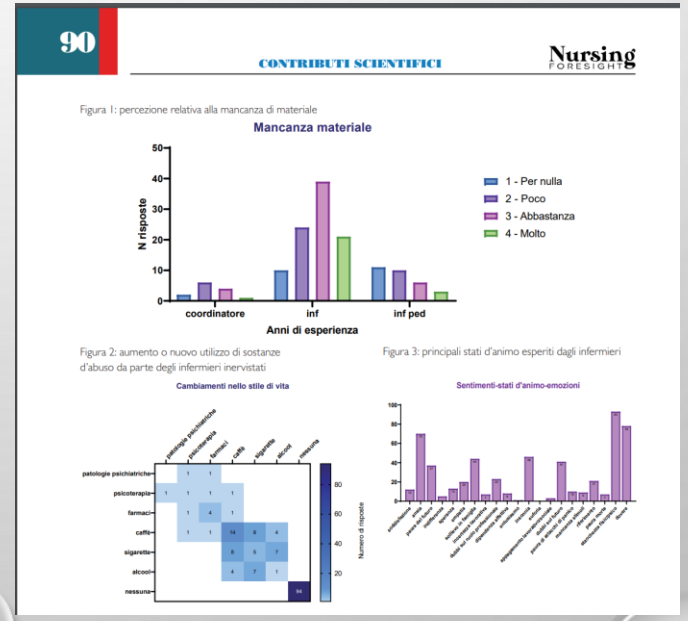

PROGETTO CTU

OPI
Ordine delle Professioni Infermieristiche della Provincia di Pavia

COLLABORAZIONE INTERORDINISTICA OPI PV - OPO PV - TSRM E PSTRP PV -UNIVERSITA' DEGLI STUDI DI PAVIA CON IL SUPPORTO DI H-VENTURES

OBIETTIVI

1)CREAZIONE ELENCO CTU PRESSO TRIBUNALE DI PAVIA

2) PERCORSO FORMATIVO PER CTU APPARTENENTI AGLI ALBI ORDINISTICI

RICORSO AL TAR

Avv. FRANCESCA BRUSONI
Socio AGI Avvocati giuslavoristi italiani
C.so Cavour 8, 27100 Pavia
Tel. 0382-302508 fax 0382-1856556
francesca.brusoni@gmail.com
francesca.brusoni@pavia.pecavvocati.it

TRIBUNALE AMMINISTRATIVO REGIONALE DELLA LOMBARDIA

MILANO

R.G Ric. [redacted]/2022

Udienza camera di consiglio dell'8-11-2022

Atto di intervento ad *opponendum*

Nell'interesse di **OPI -Ordine delle Professioni Infermieristiche della Provincia di Pavia,** con sede in Pavia via Flarer 10 27100, c.f. 80017010184, in persona del legale

- **INTERVENTO AD ADIUVANDUM UNIVERSITA' DEGLI STUDI DI PAVIA;**
- **PROSSIMA SEDUTA TAR CALENDARIZZATA IN DATA 24/1;**

COMMISSIONE ALBO INFERMIERI

OPI
Ordine delle Professioni Infermieristiche della Provincia di Pavia

- **CAI: IN ATTESA REGOLAMENTO FNOPI, ATTUALMENTE IN USO LINEE GUIDA PER GOVERNO *ATTIVITÀ ISCRIZIONI NEO LAUREATI*, PROGRAMMAZIONE E GOVERNO *EVENTI OPI*, NEL 2023 ATTIVITÀ *TUTELA IMMAGINE PROFESSIONE INFERMIERISTICA*, GOVERNO *CONTROVERSIE TRA ISCRITTI*, GESTIONE *QUESTIONE E.C.M*.**

Commissioni d'Albo infermieri e infermieri pediatrici: terza assemblea nazionale

16/05/2022

Terza Assemblea dei Presidenti delle Commissioni Albo infermieri e Infermieri pediatrici con ampia partecipazione

OPI PROVIDER

OPI
Ordine delle Professioni Infermieristiche della Provincia di Pavia

- **ATTUAZIONE DEL PIANO FORMATIVO 2023;**
- **PROGRAMMAZIONE CORSO DI FORMAZIONE RESIDENZIALE CERTIFICATO AHA E ACCREDITATO ECM PER ISTRUTTORI BLS PROVIDER OPI PAVIA;**
- **PROGRAMMAZIONE CORSO DI FORMAZIONE RESIDENZIALE ACCREDITATO ECM PER TUTOR D'AULA PROVIDER OPI PAVIA;**
- **PROGRAMMAZIONE CORSO DI FORMAZIONE INTERPROVINCIALE FAD SINCRONA PER FORMAZIONE COMMISSARI ESAME FINALE O.S.S E O.S.S.F.C.;**

OPI PROVIDER-PFA 2023

OPI
Ordine delle Professioni Infermieristiche della Provincia di Pavia

FAD

- ECOGRAFIA DEL NERVO OTTICO: NUOVE PROSPETTIVE INFERMIERISTICHE PER IL MONITORAGGIO DELLA PRESSIONE INTRACRANICA;
- LA BIBLIOGRAFIA SCIENTIFICA: COME SCRIVERLA E SOFTWARE A SUPPORTO;
- NOZIONI BASE NELL'AMBITO DELLA RADIOPROTEZIONE (ORGANIZZATO NELL'AMBITO DELL'OSSERVATORIO DELLE PROFESSIONI SANITARIE DELLA PROVINCIA DI PAVIA);

OPI PROVIDER-PFA 2023

RESIDENZIALI

- BASIC LIFE SUPPORT (BLS) CERTIFICATO AMERICAN HEART ASSOCIATION;
- FACULTY AHA-TUTOR AULA-COMMISSIONI OSS;
- COMUNICAZIONE IPNOTICA IN AMBITO SANITARIO;
- BEST PRACTICE IN AMBITO ONCOLOGICO;
- L'ESSENZA DELLE CURE INFERMIERISTICHE;

OPI PROVIDER-PFA 2023

OPI
Ordine delle Professioni Infermieristiche della Provincia di Pavia

RESIDENZIALI

- **INFERMIERISTICA PEDIATRICA E TERRITORIALITÀ;**
- **INTRODUZIONE ALLA METODOLOGIA DELLA RICERCA SCIENTIFICA IN AMBITO INFERMIERISTICO;**
- **L'INFERMIERE SPECIALISTA IN AREA CRITICA;**
- **BEST PRACTICE IN AMBITO STOMATOLOGICO;**
- **BEST PRACTICE IN AMBITO WOUND CARE;**

OPI PROVIDER-PFA 2023

RESIDENZIALI

- **LA GESTIONE DEGLI ACCESSI VASCOLARI NELL'AMBITO OSPEDALIERO ADULTO E PEDIATRICO;**
- **L'INFERMIERE DI FAMIGLIA E COMUNITÀ: EVOLUZIONE DI UNA PROFESSIONE;**
- **L'ALLATTAMENTO AL SENO COME STRATEGIA EFFICACE PER PROMUOVERE LA SALUTE;**

OPI PROVIDER
SOSTENIBILITÀ ECONOMICA

OPI
Ordine delle Professioni Infermieristiche della Provincia di Pavia

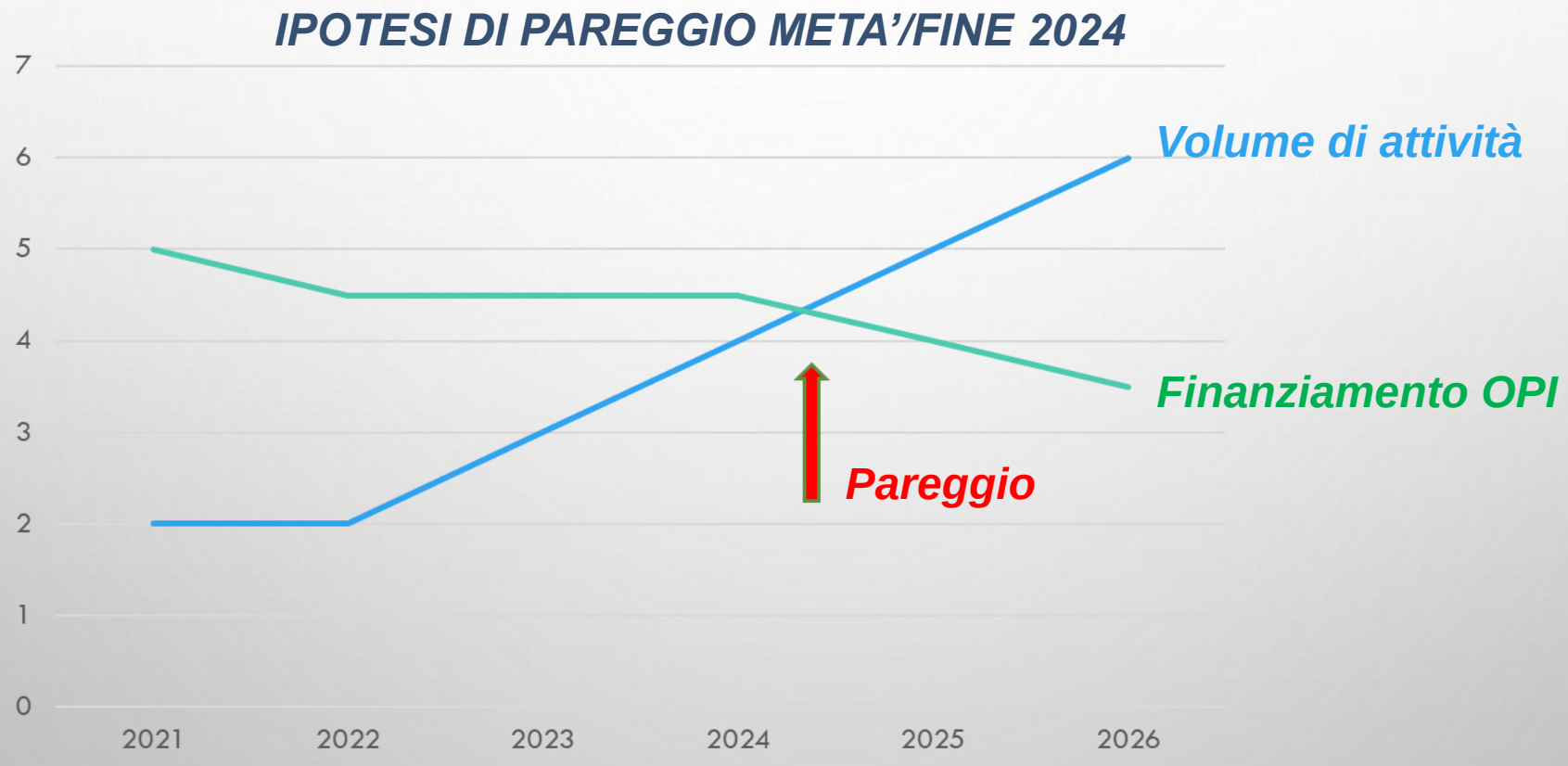

OPI

Ordine delle Professioni Infermieristiche della Provincia di Pavia

Grazie per l'attenzione

Relazione approvata con Delibera N. 1269/22 del 15/12/2022